

LEIVTEC Verkehrstechnik GmbH
z.H. Herrn Bieber
Walter-Zapp-Straße 4

35578 Wetzlar

Fachdienst: Stadtordnung
Auskunft erteilt: Herr Otte
Zimmer: 1518
☎ (0551) 400- 2205
☒ (0551) 400- 2710
E-Mail: a.otte@goettingen.de
Datum: 30.04.2010

Datum und Zeichen Mein Zeichen:
Ihres Schreibens: (in der Antwort bitte mit angeben)
 32.4

Erfahrungsbericht LEIVTEC XV3

Sehr geehrter Herr Bieber,

anbei übersende ich Ihnen folgenden Erfahrungsbericht mit der LEIVTEC XV3:

Mit Spannung wurde der Tag erwartet, an dem uns die LEIVTEC XV3 nun endlich übergeben wurde. Nach der Schulung in die Funktion und Bedienung des Gerätes am 26.08.2009 durften wir als eine der ersten Kommunen das Gerät in der Praxis einsetzen. Inzwischen wurden von uns genügend Erfahrungen gesammelt, die uns darin bestätigen, dass wir uns die richtige Anlage angeschafft haben. Es fängt schon mit dem schnellen und unkomplizierten Aufbau an der Messstelle an: Kein langes Rangieren mit dem Fahrzeug, kein aufwändiges Einmessen am Fahrbahnrand, keine schwierige Menüführung am Gerät (das kennt man bei anderen Herstellern vergleichbarer Anlagen anders).

Man benötigt ein wenig freie Strecke in Messrichtung und stellt sich dort auf, wo man mit erhöhten Geschwindigkeiten rechnet – auch im Bereich von Kurven. Schnell wollten wir die echten Schwachstellen hinsichtlich der Einsatzmöglichkeiten des Gerätes finden. Die Suche gestaltete sich sehr schwierig. Selbst das Messen durch eine normal getönte Autoscheibe (ob Heck-, Front- oder Seitenscheibe) gelang uns ohne Einschränkung. Das Messen, ob aus dem Fahrzeug heraus oder als abgesetzte Anlage auf Stativ, funktioniert perfekt. Erwartungsgemäß war dann auch die Anlage genau so schnell abgebaut, wie sie aufgebaut wurde. Damit können wir an einem Tag mehrere Messplätze ohne zeitliche Verzögerungen durch Auf- und Abbau anfahren.

Die anschließende Auswertung der Aufnahmen ist einfach und schnell erledigt. Anwenderfreundlich wird man durch das Auswertungsprogramm geführt. Die Bildqualität ist meistens gut.

Treten dennoch einmal Fragen auf oder man muss einmal auf den Service der Fa. LEIVTEC zurückgreifen, erhält man schnell und qualifiziert Hilfe.

So kann es für uns nur ein abschließendes Urteil zur LEIVTEC XV3 geben: Absolut empfehlenswert.

Mit freundlichen Grüßen
Im Auftrag

(Schmidt)
Fachdienstleitung

Beispielbilder Software-Ansicht:

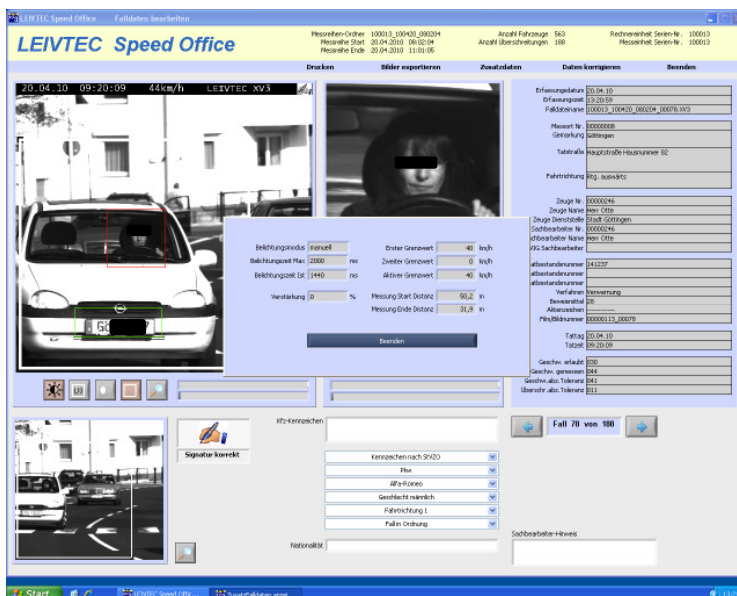
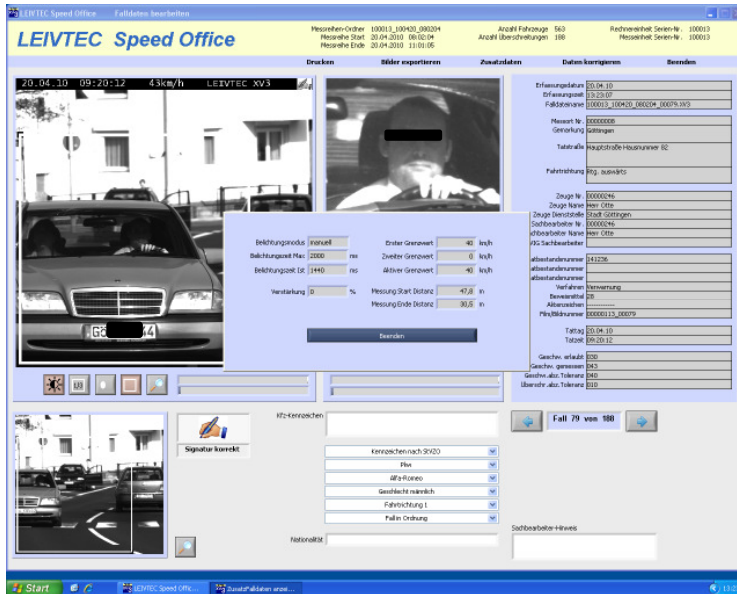

Beispielbilder exportierte Dateien:

